ВИСТИНСКИОТ СТИЛ НА "ОЧАЈНИ ДОМАЌИНКИ"

EVA LONGORIA

Тексашката убавица ја покажува својата женственост со "лепливи" фустани во потемни бои и апликации, или во облека која има точки на ткаенината, без оглед дали е на ручек во Лос Анџелес или на гала прием во Nanette Lepore.

TERI HATCHER

Можеби таа е самохрана мајка, како нејзиниот лик Susan, но во реалниот живот, Hatcher е повеќе од слободен дух, преминувајќи од добро исечени џинс и маичка во Лондон, кон релаксирачка елеганција во црно и бело на црвениот тепих во Лос Анџелес.

FELICITY HUFFMAN

Сите тие "триатлони" наплатуваат! За разлика од деловно облечената мајка Lynette, Huffman ги покажува нејзините складни раце и грб во неутрално обоени фустани.

MARCIA CROSS
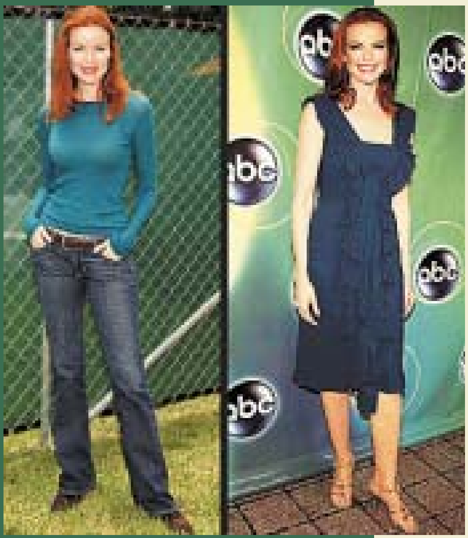
Ја претставува "закопчаната" Bree, правејќи го нејзиното сино или само тоа е една игра со нејзината "порцеланска" боја на кожата и препознатливата огнена коса? Покрај темните нијанси, актерката се "држи" до едноставни линии во струкиран фустан.